

## Norcool Counter Express



### Afmetingen

■ Hoogte	: 970	mm
■ Breedte	: 540	mm
■ Diepte	: 420	mm
■ Vloeroppervlak	: 0,23	m <sup>2</sup>

### Capaciteit

■ 0,33 L blik	: 96	stuks
■ 0,50 L PET	: 48	stuks

### In bedrijf stellen van de koelkast

- CCE-NL zet de lege koelkast op de juiste plaats.
- Zorg voor voldoende ventilatieruimte rondom de koelkast.
- Na plaatsing dient u 24 uur te wachten voordat u de koelkast inschakelt om beschadiging van het koelsysteem te voorkomen.
- Sluit de koelkast altijd aan op een wandcontactdoos met randaarde, geplaatst op maximaal 1,5 m van het apparaat.
- Het gebruik van verloopstekkers en verlengsnoeren is niet toegestaan.
- Schakel de verlichting in voor een optimale productpresentatie. Op de achterzijde van deze handleiding wordt uitgelegd hoe u de verlichting kunt inschakelen.

### Gebruik van de koelkast

- Gebruik de koelkast uitsluitend voor het koel houden van frisdranken. Onze koelkasten zijn niet geschikt voor het koel houden van levensmiddelen.
- Maak de binnen- en buitenzijde van de koelkast regelmatig schoon met warm water en zeep. Dit verlengt de levensduur van de koelkast maar zorgt ook voor een betere uitstraling en productpresentatie.
- Door onze frisdranken optimaal te presenteren kunt u meer impulsverkopen realiseren.
- Maak de condensor van de koelkast regelmatig schoon om te voorkomen dat de koelkast op den duur slechter zal gaan werken. Op de achterzijde van deze handleiding wordt uitgelegd hoe u de condensor kunt reinigen.

## Norcool Counter Express

### Omgaan met onze frisdranken

- De opslagtemperatuur van onze frisdranken buiten de koelkast dient tussen 5°C en 20°C te liggen.
- Sla onze frisdranken op in een schone opslagruimte. Bewaar nooit bestrijdingsmiddelen of andere giftige stoffen in de buurt van onze frisdranken.

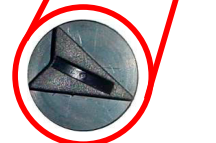
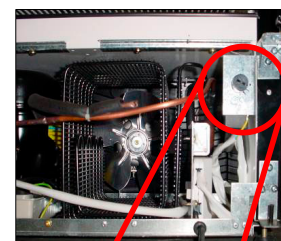
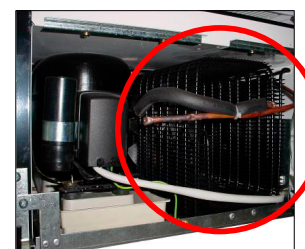

- Voorkom dat onze frisdranken in contact komen met direct zonlicht.
- Voorkom dat onze frisdranken opgeslagen worden in extreem vochtige ruimten.
- Let op de THT (tenminste houdbaar tot) datum.

### In/uit schakelen van de verlichting

- De locatie van de lichtschemelaar is hiernaast aangegeven. De lichtschemelaar bevindt zich bovenin de koelkast tussen de twee ventilatoren.
- Laat de verlichting zo veel mogelijk ingeschakeld staan om onze frisdranken optimaal te presenteren.

### Reinigen van de condensor

- De locatie van de condensor is hiernaast aangegeven. De condensor bevindt zich aan de gesloten zijde van de koelkast, achter het rooster.
- U kunt het rooster verwijderen door de twee schroeven aan de bovenzijde van het rooster los te draaien.
- Reinig de condensor regelmatig met een stofzuiger of een borstel.
- Een schone condensor zorgt voor een laag energiegebruik.

### Instellen van de thermostaat

- De locatie van de thermostaat is hiernaast aangegeven. De thermostaat bevindt zich aan de gesloten zijde van de koelkast, achter het rooster aan de rechterzijde.
- U kunt het rooster verwijderen door de twee schroeven aan de bovenzijde van het rooster los te draaien.
- Als u het product kouder wilt hebben draait u de thermostaat met de wijzers van de klok mee ☺. De thermostaat mag nooit maximaal gezet worden.
- Als u het product minder koud wilt hebben draait u de thermostaat tegen de wijzers van de klok in ☹.
- De ideale stand van de thermostaat is hiernaast aangegeven.